

# KALVEHAVE SPEJDERNE



ÅRGANG 5, JANUAR 2013

WWW.KFUM-KALVEHAVE.DK

## 3 styks flotte luciaoptog

Dejligt at være sammen med jer om denne årlige tradition og skønt at høre julemarkedsgæster og kirkegængere rose jer for jeres måde at være på og gode opførelser.

Tak til forældrene der lavede risengrød, det er en velkommen ting på weekenden.

Lucia-optoget i forsamlingshuset til julemarkedet var på 21 spejdere, en lang orm, der snoede sig på de smalle gange; flot at se og høre på.

I kirken var vi 19 spejdere. Her prøvede vi at gå på 2 rækker, det var flot og ikke sidste gang vi gør det, også her et flot op-

tog.

I forsamlingshuset til Langebæk pensionistforenings julefrokost var vi 10 spejdere også her et flot optog og gode reaktioner fra tilhørerne.

Alt i alt en flot afslutning på det gamle kirkeår og starten på det nye.

-Frede

## Lodseddelsalg 2013

Den 26. januar går startskuddet for årets lodseddelsalg. Lodsedlerne må sælges frem til 30. marts.

Fra gruppens side, foregår det sådan at vi har bestilt 600 lodsedler hos korpset, hver lodsedel sælges for 20 kr. heraf tjener gruppen de 14 kr. og de sidste 6 kr. skal tilbage til korpset. På 600 lodsedler tjener gruppen 8.400 kr.! Men...

De lodsedler vi ikke får solgt, skal retur til korpset senest 8/3 ellers hænger vi på dem og korpset skal have deres 6 kr. stykket uanset om de bliver solgt eller ej.

Vi håber derfor meget, at I vil hjælpe os og jeres børn, med at huske at få solgt lodsedler og at aflevere de lodsedler der ikke er solgt (senest 1/3) og pengene.

Hilsen Lederne

## Fastelavn

Søndag d. 10. februar kl. 10.30 i Kalvehave Kirke.

Tag din fineste udklædning på og kom og fejr fastelavn sammen med spejderne og kirken. Først har vi en gudstjeneste og bagefter slår vi katten af tønden, mens de voksne får kaffe. Der er også en fastelavnsbolle til os alle sammen.



# Kalender

## Pr. 1. januar

30/1	Grupperådsmøde	Grupperåd + Ledere	
26/1 - 30/3	Lodseddelsalg	Alle	
1-3/2	Lodsedelweekend	Trop + Junior	Sankt Eriks Hytte
3/2	Kyndelmissegudstjeneste	Trop + Junior	
10/2	Fastelavns-gudstjeneste	Alle + Forældre	Kalvehave Kirke kl. 10.30
11 + 12/2	Ingen spejder pga. vinterferie	Alle	
25/2	Forældremøde m. fællesspisning og uddeling af årstjerner	Forældre	Nærmere info i februar.
13/3	Grupperådsmøde	Grupperåd + Ledere	
15-17/3	Patruljeweekend	Troppen	Sankt Eriks Hytte
6/4	Loppemarked	Hjælp fra forældre	
13/4	Fællesdag for alle spejdere i Vordingborg Kommune	Alle, dog ikke familiespejd	
14/4	Distriktsturnering	Bævere og Ulve	
19-21/4	Distriktsturnering og Affaldsdag	Trop og Junior	
3-5/5	Juniorweekend på Næsby	Junior + Trop	
21/5	Gruppeløb	Alle + Forældre	
24-26/5	MUST-weekend på Næsby	Ulve	
24-26/5	PL/PA 2	Povl - Juniortrop	
8-9/6	Vandrewekend	Alle	
5-7/7	Sommerlejr	Bævere	
4-10/8	Sommerlejr	Junior + Trop	

## Familiespejd—Musene

Velkommen igen i det nye år.

Vi lægger hårdt ud allerede den 5. januar med at lave huler, men afhængig af vejret er vi jo, så vi ser. Indendørs kan vi binde knuder; det er frygteligt vigtigt for spejdere at kunne binde tov ender sammen.

Datoer: 5/1, 19/1, 2/2 (skal vi konvertere dette møde til kyndelmissegudstjenesten?), 16/2, 2/3, 16/3 (se nedenunder), 30/3 er midt i påsken,

så det springes over, men måske vil I lave en bod til loppemarkedet næste lørdag 6/4?

Lørdag den 16. marts mødes vi ved Langøvej 10, Langebæk, for at gå med naturvejlederen, se på dyr og dyreskind og smage vildt ved bålet. I skal være klædt på efter vejret og have madpakker og vand med i den lille spejderrysæk. Vi begynder kl. 10 og slutter samme sted ca. 13.30,

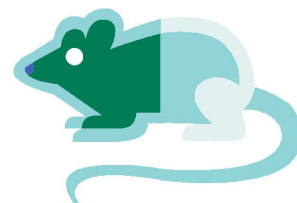

men I må selvfølgelig gå, når I vil. Det er en oplevelse for hele familien, så alle er meget velkomne.

Jeg kan anbefale, at du og din familie kommer til kyndelmisse gudstjenesten (pandekager-uhmm) og selvfølgelig til fastelavn 10. februar, samt til det årlige forældremøde 25. februar.

Med spejderhilsen Marianne

## Bæverdammen

Vi starter tirsdag den 8. januar kl. 17.00-18.30, husk altid udesko og –tøj. Vi er ved at tage mærket ”bæverdæmning”, så I kan få det udleveret til forældremødet.

Jeg kan anbefale, at du og din familie kommer til kyndelmisse gudstjenesten (pandekager-uhmm) og selvfølgelig til fastelavn 10. februar.

Lørdag den 16. marts

mødes vi ved Langøvej 10, Langebæk, for at gå med naturvejlederen, se på dyr og dyreskind og smage vildt ved bålet. Du skal være klædt på efter vejret og have mad og vand med i din lille spejderrysæk. Vi begynder kl. 10 og slutter samme sted ca. 13.30. Det er en oplevelse for hele familien, så alle er meget velkomne.

Og så er sommerlejren



for bævere på plads: 5-8/7, og det skal foregå i vores egen hytte med ture ud derfra. I månederne inden skal vi lave nogle overnatninger i hytten, for at vænne os til at sove væk hjemmefra.

Med bæverhilsen Heidi, Jane og Marianne

## Loppemarked

Vi holder det årlige loppemarked **LØRDAG 6. APRIL**, men tager allerede nu mod lopper. Det skal være pæne ting brugbare for andre, ikke gamle tv eller hårde hvidevarer. Spejderne kan lave deres eget børneloppemarked i forbindelse hermed.



## Æressiden

### Nye spejdere

Vi siger velkommen til Ellen og hendes familie som er startet til familiespejd.

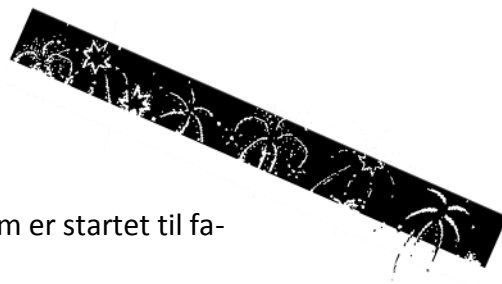

### Mærker

Når vi mødes mandag d. 25. februar til forældremødet, vil der blive uddelt årstjerner til disse spejdere:

1 år: Rikke, Tobias og Rasmus fra Bæverne

2 år: Mette fra Juniortroppen

4 år: Ida fra Troppen

5 år: Lærke fra Troppen

6 år: Tanja fra Troppen.

## Tillykke til jer alle sammen

Selina fra Juniortroppen og Heidi fra Troppen har været til spejder 300 gange!

### Fødselsdage

#### Fødselsdag hos Familispejd

22/1 Philip 4 år

#### Fødselsdag hos Bæverne

3/2 Ibi My 7 år

27/2 Tobias 8 år

28/2 Aliayh 8 år

2/3 Emilie 8 år

11/3 Emma 7 år

#### Fødselsdage hos lederne

19/3 Julie

#### Fødselsdag hos Ulvene

5/1 Lærke 10 år

20/1 Sofie 9 år

23/2 Natasja 11 år

3/3 Mille 9 år

#### Fødselsdage hos Juniorene

3/4 Clara 12 år

#### Fødselsdage hos Troppen

3/1 Lærke 14 år

4/1 Heidi 14 år

11/2 Ida 13 år

### Julemarkedet

Mange tak, fordi der var så mange spejdere og forældre, der kom og hjalp til med forberedelserne og afviklingen af julemarkedet. Vi fik små 8000,- ind i kontanter, men enkelte mangler endnu at afregne for div. sager, og når så jeg har betalt alle regningerne, vil der nok være 5500-6000,- i ren indtjening. Så meget har vi vist ikke haft i overskud før, så det er et flot resultat- og bare fordi du hjalp til!

## Grupperådet

Grupperådsformand: Ole Holm Jensen,  
[mohj13@mail.dk](mailto:mohj13@mail.dk), 55 38 84 27

Kasserer: Erik Kempfner,  
30 52 86 21, [erik.kempfner@gmail.com](mailto:erik.kempfner@gmail.com)

Medlem: Svend Juhl, 25 36 48 99,  
[svend.hjul@hotmail.com](mailto:svend.hjul@hotmail.com)

Medlem/kirkekontakt: Nina Pock,  
Menighedsrådsmedlem

Webmaster: Julie Petersen, 29 91 86 53,  
[chuchuwolf@gmail.com](mailto:chuchuwolf@gmail.com)

Hytteudlejer: Marianne Nørlem,  
20 41 68 82, [marianne-noerlem@ofir.dk](mailto:marianne-noerlem@ofir.dk)

Bladansvarlig: Julie Petersen, 29 91 86 53,  
[chuchuwolf@gmail.com](mailto:chuchuwolf@gmail.com)

## Lederne hos KalvehaveSpejderne

Gruppeleder, Julie P Petersen [chuchuwolf@gmail.com](mailto:chuchuwolf@gmail.com)  
Juniortropleder, Hovvejen 22 29 91 86 53  
Tropassistent og 4772 Langebæk

Bæverleder og Marianne Nørlem [marianne-noerlem@ofir.dk](mailto:marianne-noerlem@ofir.dk)  
Familiespejdleder Østervej 9 20 41 68 82  
4771 Kalvehave

Bæverassistent Jane Hansen 55 81 46 80  
Skolevænget 29  
4780 Stege

Ulveleder Kirsten Tjørnehøj [kitj@vet.dtu.dk](mailto:kitj@vet.dtu.dk)  
Krogen 4 55 38 88 06  
4771 Kalvehave

Ulveassistent Michael Hansen [michaelhansen@mail.tele.dk](mailto:michaelhansen@mail.tele.dk)  
Ørnehøjbakken 1 29 46 14 67  
4780 Stege

Tropleder og Ju- Frede P Ravnborg [frederavnborg@gmail.com](mailto:frederavnborg@gmail.com)  
niortropassistent Hovvejen 22 20 60 50 42  
4772 Langebæk

## Møder

Finder sted i vores hytte "Sankt Eriks Hytte",  
Viemosegade 7b, 4771 Kalvehave

Familiespejd (3-6 år) lørdage i ulige uger kl.  
10-12

Bæverne (0.-1. klasse) tirsdage kl. 17-18.30

Ulvne (2.-3. klasse) tirsdage kl. 17-18.30

Juniortrop (4.-5. klasse) mandage kl. 17-19

Troppen (fra 6. klasse) mandage kl. 17-19



## Spejdersager

Kan købes/bestilles hos Marianne:  
spejderuniform 340,-(200,-)

tørklæde 40,-

lille spejderrygsæk 50,-

T-shirt 89,-

bælte 178,-(80,-)

kasket 48,-

knobtov 15,-

spejderbog 35,-

Beløbene i parentes er standard prisen for  
brugte ting.

Uniformer og andre spejdersager købes i 55nord på  
55nord.dk, tlf. 70 10 76 76 eller 55nord@55nord.dk, eller  
du kan bestille gennem din spejderleder.

Kontingent, kr. 350,- betales 1.marts og 1.september på et  
møde eller overføres til spejdernes konto.

Betaling for sommerlejr og ture og udstyr fra 55nord, kan  
også betales i hytten eller overføres, det samme gælder  
indmeldelser (kr. 150,-).

Reg.nr: 6220 konto nr.: 0002516498

# Lodseddelweekend

Hej Trop og Juniortrop.

Så er 2013's første weekendtur med spejderne lige om hjørnet. Den står på lodseddelsalg, hygge og lidt kirkeligt i forbindelse med kyndelmissegudstjenesten.

Vi mødes i hytten fredag d. 1. februar kl. 19.30, husk at spise aftensmad hjemmefra. Vi slutter af samme sted søndag d. 3. februar kl. 17.30.

De penge vi tjener på lodseddelsalg i år, skal bruges til vores sommerlejr i Schweiz i 2014. Den tur hører I nærmere om i løbet af foråret, men vi begynder allerede nu at samle penge ind.

På sidste lodseddelweekend i 2011, tjente vi 5800 kr. Det er 414 lodsedler og over 100 lodsedler pr. spejder! Skal vi forsøge at slå det i år?

Medbring: varmt overtøj (flyverdragt/skidragt eller overtræksbukser og varm jakke), varmt vandtæt fodtøj, hue og vanter, regntøj, dine spejdersager, lagen, sovepose, toiletsager, skiftetøj, varmt tøj og indesko.

Det er **MEGET VIGTIGT** at I husker det varme overtøj, vi spiser og sover indendørs, men alt salg forgår udendørs og det kan være bidende koldt i februar.

Weekenden koster 170 kr. som du afleverer sammen med tilmeldingen eller overfører til reg.nr. 6220 konto nr. 0002516498 husk at skrive navn og lodseddelweekend i beskedfeltet.

Vi glæder os til at se jer og håber I møder talstærkt op, så vi kan få solgt nogle lodsedler. I deltager selvfølgelig også i konkurrencen om præmier fra korpset, ét lod pr. 10 solgte lodsedler.

Hilsen Julie og Frede

Afleveres senest d. 21/1-13

Navn: \_\_\_\_\_

Skal med på weekend: ja/nej

Pengene betales kontant: \_\_\_\_\_

Pengene overføres: \_\_\_\_\_

Forælders underskrift: \_\_\_\_\_