

KALVEHAVE SPEJDERNE



ÅRGANG 5, OKTOBER 2012

WWW.KFUM-KALVEHAVE.DK

Julemarked

30/11—2/12

Igen i år er vi med til julemarkedet i Viemose Forsamlingshus.

I år sælger vi hyacinter, juleneg, gravpynt, juletræer, dørpynt og andre dekorationer..

Vi prøver igen i år at sælge juletræer mv. på Museumsgården på Møn.

Vi har brug for 6 forældre til at tage en vagt og hjælpe os med at sælge juletræer udendørs. Vi sørger for te og kaffe (ikke på Møn), men tag varmt tøj på.



Lucia 2012

Menighedsrådet har spurgt os om vi har lyst til at gå Lucia-optog for de ældre på Skovbo.

Vi kender ikke datoen, men regner med at det bliver en onsdag kl. 16 i december måned. Når vi kender datoen, sender vi en mail rundt og en seddel med spejderne hjem.

Desuden går vi Lucia

Lørdag d. 1. december kl. 14.30
i Viemose Forsamlingshus og
søndag d. 2. december kl.
10.30 i Kalvehave Kirke.

Dekorationsfremstilling

Til julemarkedet

I forbindelse med julemarkedet skal vi have fremstillet vores varer og her er vi afhængige af hjælpen fra jer forældre. Vi skal have fremstillet hyacint-dekorationerne, pakket juleneg, lavet gravpynt, dørpynt og lign. dekorationer. Vi har (næsten) ingen grænser for kreativiteten og alle kan være med. Uanset evner.

Du behøver ikke være der i hele perioden, kan du kun komme én time er det også en god hjælp.

Vil du hellere hjælpe med at skove juletræer er det også en kærkommen hjælp. Vi har 40 træer,

der skal fældes og køres op i hytten. Vi skover lørdag d. 24. november. Vi mødes oppe i hytten kl. 10.00 og kører sammen ud i skoven. Du må gerne medbringe en sav og hvis du har, også meget gerne en trailer.

Materialer mangles

Vi mangler naturpynt til dekorationerne: div. kogler, forskellige typer stedsegrønt, flotte frøkapsler, osv., det skal bruges fra d. 24/11

Så har du noget flot i haven, så klip det af og tag det med op i hytten.

Kære ulve

Velkommen tilbage efter efterårsferien.

Siden sidst har nogle af os været på Økseløb og til høstgudstjeneste, mens Distriktsulvedagen desværre blev aflyst. Gama og Nathalie har også været på bandeleder kursus.

Vi er i gang med at tage 3 mærker – Lind, Kirke og Knivbevis. Det skal nok lykkes med det meste af dette, så I kan få noget at lave i juleferien, hvor mærkerne skal sys på (udleveres til juleafslutningen).

I de næste tre måneder skal vi møde et par pindsvin (skete i tirsdags), besøge kirken og præ-

sten (husk at spørge om kjolen), gøre mærker færdige, lave juledekorationer, på jule-week-end med Lucia-optog og julemarked i Viemose forsamlingshus. Vi skal også snitte, morse og lave knob, og vi skal holde fuldmånemøde, så de "nye" kan blive optaget i Satpura-ulvene. Vi glæder os til et fortsat spændende efterår med jer.

Ulvehilser,
Kirsten og
Michael
(Bagheera
og Baloo).



Kalender

Pr. 23. oktober



7/7	Grupperådsmøde	Grupperåd + Ledere	
19/11	Besøg i Kalvehave Kirke	Trop + Junior	Kl. 17-19
24/11	Skove juletræer	Hjælp fra forældre	Kl. 10-12
26+27/11	Dekorationsfremstilling	Hjælp fra forældre	Kl. 17-19 / 17-18.30
30/11-2/12	Juleweekend m. Luciaoptog	Alle	Sankt Eriks Hytte
30/11-2/12	Julemarked	Hjælp fra forældre	Viemose forsamlingshus
19/12-6/1	Ingen spejder pga. juleferie	Alle	God jul
26/1 - 30/3	Lodseddelsalg	Alle	
1-3/2	Lodsedelweekend	Trop + Junior	Sankt Eriks Hytte
3/2	Kyndelmissegudstjeneste	Trop + Junior	
10/2	Fastelavnsgudstjeneste	Alle + Forældre	Kalvehave Kirke kl. 10.30
11 + 12/2	Ingen spejder pga. vinterferie	Alle	
25/2	Forældremøde	Forældre	Årsstjerner uddeles
13/3	Grupperådsmøde	Grupperåd + Ledere	
15-17/3	Patruljeweekend	Troppen	Sankt Eriks Hytte
6/4	Loppemarked	Hjælp fra forældre	
13/4	Fællesdag for alle spejdere i Vordingborg Kommune	Alle	
19-21/4	Distriktsturnering og Affaldsdag	Trop og Junior	
3-5/5	Juniorweekend på Næsby	Junior + Trop	
21/5	Gruppeløb	Alle + Forældre	
24-26/5	MUST-weekend på Næsby	Ulve	
15-16/6	Vandrewekend	Alle	
5-7/7	Sommerlejr	Bævere	
4-10/8	Sommerlejr	Junior + Trop	

Trop og Junior

Hej Trop og Juniortrop

Så har vi startet på efterårstiden og har været på Økseløb, det gjorde I rigtig flot. Forude venter den mørke tid, med hvad det indebærer af regn og kulde, så husk at have ordentligt tøj på.

Vi havde en god start på ef-

terårsferien med en nybygger-weekend, hvor I selv skulle skaffe jeres proviant og byggematerialer på en øde ø og samtidig skulle behage en gud på øen. Vi synes at det var en rigtig god og lærerig weekend.

Hos Juniortroppen er der valgt PL (Selina) og PA (Povl) -

efter jul vælger vi igen.

I troppen er Heidi PL og Lærke PA, her er der også valg efter jul.

Spejderhilsener

Julie og Frede

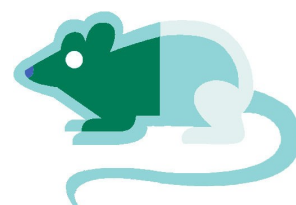

Familiespejd—Musene

Vi samler på museting.

Vi har udvidet med endnu en enhed, nemlig Familiespejd: en afdeling for 3-6 årige børn med forældre og evt. andre søskende, men med aktiviteter tilpasset de 3-6 årige.

Marianne er leder og der fokuseres på netværksdannelse mellem småbørnsfamilier gennem friluft aktiviteter og leg. Aktiviteterne har indtil

nu været at plukke æbler, at (forsøge at) lave æblesaft, at stege æbler på bål, at sætte blomsterløg, at synge/lege en frygtelig haj-sang, at lave labyrinth, at lege kat-fangermus, osv.... Vi mødes lørdage formiddage kl. 10-12 i ulige uger og slutter med at få kaffe/te/saft og at spise medbragt frokost. Når familierne så tager hjem, har vi lavet

noget, lært og leget. Familiespejd indgår på lige fod i gruppens årsplan. 2 timers udendørs fælles oplevelser er sjovt.



Familiespejdernes enhedslogo

Bandlederkursus 2012 - Fortalt af Kirsten

D. 21-23/9 afholdt Kalvehave KFUM-spejderne bandleder/bandeassistent kursus i vores hytte. Der deltog 16 søde ulve fra 4 af distriktets grupper, heraf Gama og Nathalie fra Kalvehave. Vi fik hjælp af Marianne fra Ejby og Knud fra Tappernøje, samt madmor Mette fra Kalvehave – 1000 tak til dem - I gjorde det muligt.

Deltagerne ankom fredag kl. 19, og forlod Kalvehave ca. 45 timer senere med større viden om pionering, første hjælp, natur og orientering. Foruden havde de arbejdet med bandesærpræg og bandlederens rolle, været på flere løb og lavet lejrbålsunderholdning. Og så havde de tilbragt 6 timer sammen med jægerforbundets naturformidler i Langebækskoven, hvor de havde set en hund opspore fasaner og en jæger partere en fasan. Desuden havde de smagt bålstegt fasan, deltaget i såvel naturløb som pels quiz, og de havde fået en rask køretur i en "jagtselskabs-vogn" gennem Langebækskoven med indlagte historiske fortællinger.

Såvel deltagere som ledere havde en dejlig week-end, og kan klart anbefale deltagelse i næste års BL/BA-kursus i Kalvehave.



Æressiden



Nye spejdere

Vi siger velkommen til Ibi My som er startet hos Bæverne og Mille og Tilde hos Ulvene. Hos Familiespejd er startet Ulrik, Majke, William, Trille, Lukas, Emil, Andrea, Phillip og Lærke.

Mærker

Daniel og Emma fra Bæverne, Natalie, Lasse og Tilde fra Ulvene og Maja fra Juniortroppen har alle deltaget i Spejderhjælpen for første gang og har fået deres Spejderhjælpsmærke. Lærke og Heidi fra Troppen har taget specialmærket "Førstehjælp".

Fødselsdage

Fødselsdage hos Ulvene

1/11 Emmelie 9 år

Fødselsdag hos Juniortroppen

28/10 Andreas P 11 år

14/12 Mette 10 år

Økseløbet 2012

Vi fik nogle flotte resultater til dette års Økseløb: Ulvene blev tredje bedste bande i deres aldersgruppe. Troppen fik max point i goodturn. Og Julie og Frede vandt leder-natløbet.

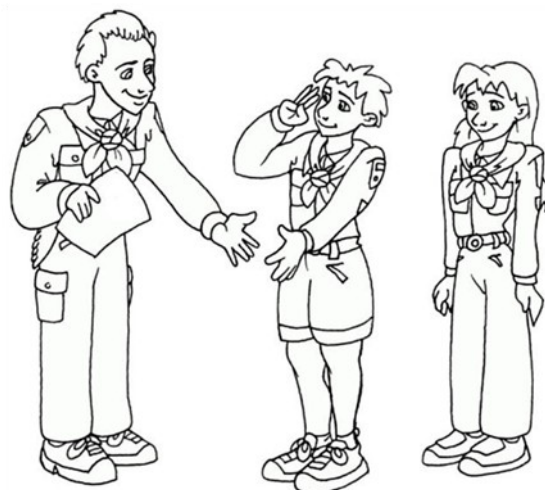

Spejderhjælpen

Vi tjente tilsammen 1131,- kr. Det er nok til 70 skolepakker til børn i Burma. Daniel, Emma, Tobias, Talia, Rikke og Emilie fra Bæverne, og Natasja, Lasse, Tilde, Lærke og Natalie fra Ulvene, og Mette, Maja, Frida og Selina fra Juniortroppen og Naja, Lærke og Cassandra fra Troppen deltog.

Tillykke til jer alle sammen

Se spejdernes hjemmeside med masser af billeder fra vores ture og weekender

www.kfum-kalvehave.dk

Den vil løbende blive opdateret..

HUSK-HUSK-HUSK
Cykellygter når du er på cykel!!

Julegaver fra 55nord

Skal du bestille julegaver fra 55nord gennem spejderne, skal vi bede om din bestilling senest 4. december, for at være sikker på, at de når at komme inden juleferien.

55Nord kommer i år til vores kommune!

Torsdag d. 6. december kl. 15-17 holder 55Nord bussen ved kirken i Ørslev.

Grupperådet

Grupperådsformand: Ole Holm Jensen,
mohj13@mail.dk, 55 38 84 27

Kasserer: Erik Kempfner,
30 52 86 21, erik.kempfner@gmail.com

Medlem: Kenneth Wallace, 23 61 43 91
4771wallace@gmail.com

Medlem: Svend Juhl, 25 36 48 99,
svend.hjul@hotmail.com

Medlem/kirkekontakt: Nina Pock,
Menighedsrådsmedlem

Webmaster: Julie Petersen, 29 91 86 53,
chuchuwolf@gmail.com

Hytteudlejer: Marianne Nørlem,
20 41 68 82, marianne-noerlem@ofir.dk

Lederne hos KalvehaveSpejderne

Gruppeleder,	Julie P Petersen	chuchuwolf@gmail.com
Juniortropleder,	Hovvejen 22	29 91 86 53
Tropassistent og bladansvarlig	4772 Langebæk	
Bæverleder	Marianne Nørlem	marianne-noerlem@ofir.dk
	Østervej 9	20 41 68 82
	4771 Kalvehave	
Bæverassistent	Jane Hansen	55 81 46 80
	Skolevænget 29	
	4780 Stege	
Ulveleder	Kirsten Tjørnehøj	kitj@vet.dtu.dk
	Krogen 4	55 38 88 06
	4771 Kalvehave	
Ulveassistent	Michael Hansen	michaelhansen@mail.tele.dk
	Ørnehøjbakken 1	29 46 14 67
	4780 Stege	
Tropleder og Ju- niortropassistent	Frede P Ravnborg	frederavnborg@gmail.com
	Hovvejen 22	20 60 50 42
	4772 Langebæk	

Møder

Finder sted i vores hytte "Sankt Eriks Hytte",
Viemosegade 7b, 4771 Kalvehave

Familiespejd (3-6 år) lørdage i ulige uger kl.
10-12

Bæverne (0.-1. klasse) tirsdage kl. 17-18.30

Ulvne (2.-3. klasse) tirsdage kl. 17-18.30

Juniortrop (4.-5. klasse) mandage kl. 17-19

Troppen (fra 6. klasse) mandage kl. 17-19



Spejdersager

Kan købes/bestilles hos Marianne:

spejderuniform 340,-(200,-)

tørklæde 40,-

lille spejderrygsæk 50,-

T-shirt 89,-

bælte 178,-(80,-)

kasket 48,-

knobtov 15,-

spejderbog 35,-

Beløbene i parentes er standard prisen for
brugte ting.

Uniformer og andre spejdersager købes i 55nord på
55nord.dk, tlf. 70 10 76 76 eller 55nord@55nord.dk, eller
du kan bestille gennem din spejderleder.

Kontingent, kr. 350,- betales 1.marts og 1.september på et
møde eller overføres til spejdernes konto.

Betaling for sommerlejr og ture og udstyr fra 55nord, kan
også betales i hytten eller overføres, det samme gælder
indmeldelser (kr. 150,-).

Reg.nr: 6220 konto nr.: 0002516498

*Tilmelding til dekorationsfremstilling og julemarked.
Afleveres senest 20. november til Kirsten, Julie eller Marianne.*

Vi har virkelig brug for alle hænder, så meld dig gerne til flere ting. Har du nye ideer til vores julemarked, så hører vi gerne om det, for fornyelse er godt. Har du spændende ting i haven til dekorationer, kan vi godt bruge det

Spejderens navn

Enhed

Tlf. på forælder

Vi kan hjælpe med at sælge juletræer i perioderne: sæt kryds

Torsdag d. 29/11:

kl. 18-20, til opsætning

Fredag d. 30/11:

kl. 16-20

Lørdag d. 1/12:

kl. 10-13.30

Kl. 13.30-17

Søndag d. 27/11:

kl. 10-13

kl. 13-15 (og så sætte evt. rest ned til hytten)

kl. 10-16 (Museumsgården på Møn)

Vi kan ikke hjælpe: _____

Jo flere steder I sætter kryds, des nemmere er det for os at få kabalen til at gå op (du får kun én vagt medmindre du gerne vil hjælpe til ved flere). Der kommer en vagtplan hjem med spejderne i ugen op til.

Vi kommer til dekorationsfremstilling: sæt kryds

Mandag d. 26/11

kl. 17-19

Tirsdag d. 27/11

kl. 17.00-18.30

Lørdag d. 24/11

kl. 10-12.

Vi vil hellere hjælpe med at skove træer: _____

Vi skal bruge nogle hænder til at hjælpe med at sætte presenninger/telt op ved Forsamlingshuset til juletræssalget: _____

Vi begynder på dekorationsfremstillingen inde i hytten: _____

Vi kan ikke hjælpe med produktionen: _____



JULEWEEKEND



Hej Bævere, Ulve, Juniortrop og Trop.

Fredag d. 30. november - søndag d. 2. december har vi overnatning i hytten. Vi mødes fredag kl. 19.30 i hytten og hentes søndag samme sted kl. 12.00. Weekenden koster 125 kroner, som afleveres med tilmeldingen eller overføres til reg. nr.: 6220 konto nr.: 0002516498 husk at angive navn og Juleweekend.

Som altid skal vi også gå Lucia på juleweekenden, i år skal vi gå 2 gange. Så når vi er færdige med at gå Lucia, så er I bare smadder gode til det! Når vi ikke går Lucia, skal vi hygge os med julepynt og spise risengrød. Er vejret med os skal vi på et juleløb.

Vi skal gå i Viemose Forsamlingshus lørdag kl. 14.30 og Kalvehave Kirke søndag kl. 10.30. Drengene har uniform på og pigerne låner en Luciakjole af os.

Vi vil gerne have to forældre, der kan lave risengrød lørdag aften.

Medbring: uniform og dine andre spejdersager, lommelygte, sovepose, lagen, nattøj, toilettsager, varmt overtøj og skiftetøj.

Pigerne skal også medbringe et par hvide bukser/strømpebukser/leggings og en hvid langærmet og hvide sokker.

Drengene skal have et par cowboybukser med.

Vi glæder os til en hyggelig juleweekend!

Afleveres senest 20. november til
Marianne, Kirsten eller Julie

Navn: _____

Skal med på juleweekend: ja/nej

Kommer kun en del af weekenden: ja/nej
- skriv venligst hvornår spejderen er der.

Forælder kan hjælpe med risengrød: ja/nej

Forældres underskrift: _____